

DIRECTOIRE DE L'ESPACE AERIEN

COMITE REGIONAL DE GESTION DE
L'ESPACE AERIEN DU NORD-EST

BUREAU EXÉCUTIF PERMANENT

📍 : 2 rue Alberto Santos Dumont BP 1033 51687 Reims Cedex 2
☎ : Participation civile : 03.26.84.61.07
☎ : Participation militaire : 03.26.84.62.70 / 62.54 - PNIA : 863 460 3871 / 3870
✉ : nord-est.bep@aviation-civile.gouv.fr



N° 267 / CRG NE / BEP
Reims, le 22 décembre 2022

BORDEREAU DE RÉPARTITION

Objet : - Projet de demande de SUP AIP relatif à l'exercice ORION O4.
Référence(s) : - Email DIRCAM du 15 décembre 2022 (saisine).

DESTINATAIRES	POUR AVIS	POUR INFORMATION	OBSERVATIONS
SDRCAM Nord	X		En demandant aux seuls membres du CRG NE consultés (« Pour avis »), de bien vouloir transmettre leur avis, au plus tard pour le : jeudi 19 janvier 2023
CDAOA / EMO A7	X		
CFA / BACE	X		
COMALAT	X		
DGA EV	X		
CRNA Est	X		
CRNA Nord	X		
SNA Nord-Est	X		
SNA Nord	X		
DSAC Nord-Est	X		
OCBM		X	
OCMS		X	
Notes BEP NE : La date limite de consultation est fixée au 19 janvier 2023 afin de pouvoir transmettre dans les délais les éventuelles FUA restrictions nécessaires au Network Manager. Il est demandé aux membres qui ne seraient pas en mesure de rendre leur avis avant cette date de bien vouloir faire remonter au fil de l'eau et sans attendre la date limite leurs remarques afin de pouvoir les intégrer si besoin au SUP-AIP.			

Pour le Bureau Exécutif Permanent Nord-Est

Jean-Michel FISNÉ
Chef de la participation civile
du BEP du CRGEA Nord-Est

Page intentionnellement blanche



TABLE DES MATIÈRES

A.	GENERALITES	4
A.1.	ACTIVITÉ	4
A.2.	STATUT	4
A.3.	SERVICES RENDUS	4
A.4.	CONDITIONS DE PÉNÉTRATION	4
A.5.	ORGANISMES À CONTACTER	5
B.	ZONES NORD-EST	6
B.1.	CARTES - ZONES EXERCICE ORION	6
B.1.1.	<i>Cartes - Configuration ORION ALPHA</i>	6
B.1.2.	<i>Cartes - Configuration ORION BRAVO</i>	7
B.2.	LIMITES VERTICALES ET HORIZONTALES	9
B.3.	DISPOSITIONS COMPLÉMENTAIRES	11
B.4.	HORAIRES D'ACTIVITÉ – CONFIGURATION	11
B.5.	INFORMATIONS DES USAGERS	15
B.6.	GESTIONNAIRE	15
C.	ZONES ORION « CENTRE »	16
C.1.	CARTES	16
C.2.	LIMITES VERTICALES ET HORIZONTALES	18
C.3.	DISPOSITIONS COMPLÉMENTAIRES	18
C.4.	HORAIRES D'ACTIVITÉS ORION CENTRE	19
C.5.	INFORMATIONS DES USAGERS	20
C.6.	GESTIONNAIRE	20
D.	ZONES ORION « ATLANTIQUE »	21
D.1.	CARTES	21
D.2.	LIMITES VERTICALES ET HORIZONTALES	23
D.3.	DISPOSITIONS COMPLÉMENTAIRES	23
D.4.	DATES - HORAIRES D'ACTIVITÉS	24
D.5.	INFORMATIONS DES USAGERS	25
D.6.	GESTIONNAIRE	25

Objet : Création de 44 zones réglementées temporaires (ZRT) pour l'exercice ORION 2023 / Phase 04

Validité : 17 avril 2023 au 05 mai 2023

Lieu : FIR : Bordeaux LFBB, Marseille LFMM, Paris LFFF, Reims LFEE

AD : Aurillac LFLW, Brive Souillac LFSL, Ussel Thalamy LFCU, Egletons LFDE, Montluçon Guéret LFBK, Fumel Montayral LFDX, Figeac Livernon LFCF, Sarlat Domme LFDS, Belvès Saint-Pardoux LFIB, Calviac P, La Réole Floudès LFDR, Sainte-Foy La Grande LFDF, Libourne Les Artigues de Lussac LFDI, Ribérac Saint-Aulaye LFIK, Nevers LFQG, Bourges LFLD, St-Flour LFHQ, Brienne le Château LFFN, Verdun Sommedieue LFGW, Chambley LFJY, Prunay LFQA, Bar Le Duc les Hauts de Chée LFEU, Chaumont Semoutiers LFJA, Joinville Mussey LFFJ, Nancy Malzéville LFEZ, Neufchâteau LFFT, Vitry Le François Vauclerc LFSK

A. GENERALITES

A.1. Activité

ACTIVITE

Exercice national interalliés et interarmées mettant en œuvre un nombre important d'aéronefs des armées évoluant en CAM, d'aéronefs des armées sans équipage à bord, en toutes conditions de vol et à toutes altitudes, et d'activités parachutage avec infiltration sous voile, de jour comme de nuit en toutes conditions de vol et à toutes altitudes nécessitant la création de zones réglementées et dangereuses temporaires.

A.2. Statut

STATUT

Zone réglementée temporaire (ZRT) pour la partie située en deçà des 12 NM des côtes (limite des eaux territoriales).

Zone dangereuse temporaire (ZDT) pour la partie située au-delà des 12 NM des côtes (limite des eaux territoriales).

Ces zones coexistent avec les espaces aériens contrôlés avec lesquels elles interfèrent et se substituent aux portions de zones réglementées avec lesquelles elles interfèrent.

A.3. Services rendus

SERVICES RENDUS

CAM : Les services de contrôle, d'information de vol et d'alerte sont rendus dans les ZRT et ZDT par l'organisme gestionnaire.

CAG : Dans les parties des ZRT/ZDT coexistant avec les espaces aériens contrôlés, les organismes de contrôle habituels rendent, aux usagers autorisés à pénétrer, les services de la circulation aérienne conformément à la classe des espaces aériens contrôlés précités.

A.4. Conditions de pénétration

CONDITIONS DE PENETRATION

Parties ZRT :

CAG / CAM, contournement obligatoire sauf pour :

- les aéronefs et aéronefs sans équipage à bord participant à l'exercice,
- les aéronefs en CAM après accord du gestionnaire
- les aéronefs assurant des missions d'assistance, de sauvetage ou de sécurité publique, lorsque le contournement n'est pas compatible avec l'exécution de ces missions et après notification auprès de l'organisme gestionnaire.
- les aéronefs en CAG/IFR, après coordination auprès de l'organisme gestionnaire, pour transit dans les ZRT CORRIDOR 3431 S HIGH et 3431 N

Parties ZDT :

CAG/CAM : se conformer aux instructions des organismes habituels de la circulation aérienne.

L'attention des navigateurs aériens est attirée sur le caractère particulièrement dangereux des activités se déroulant dans ces zones. En conséquence, pendant les créneaux d'activité, il est fortement recommandé d'éviter de pénétrer ces zones.

Toutes les activités aériennes sportives et récréatives situées à l'intérieur des ZRT sont suspendues durant les créneaux d'activation.

Les usagers sont invités à prendre connaissance quotidiennement des NOTAM modificatifs ou complémentaires publiés.

CAG/IFR au départ et à l'arrivée d'Aurillac : activité limitée aux vols commerciaux pendant les créneaux d'activation des LF-R368.

A.5. Organismes à contacter

ORGANISMES A CONTACTER	
<p>Avant l'exercice :</p> <p>Questions relatives au SUPAIP</p> <p>Commandement de la Défense Aérienne et des Opérations Aériennes / EMO A7 (Section EA & Expertise 3D) Téléphone : 04 87 65 57 98 ou 04 87 65.54.05 PNIA : 864 942 4798 (99)</p>	<p>Pendant l'exercice :</p> <p>Centre de Détection et de Contrôle militaire (CDC) de Lyon Mont verdun Téléphone : 04.81.18.33.27 ou 04.78.14.65.21</p> <p>Centre de Détection et de Contrôle militaire (CDC) de Cinq Mars la Pile Téléphone :</p> <p>Centre de Détection et de Contrôle militaire (CDC) de Mont-de-Marsan Téléphone : 05.58.06.84.51 ou 05.33.94.08.48</p> <p>Escadron de Détection et de Contrôle Mobiles (EDCM) Téléphone : 02 47 96 13 94</p> <p>Escadron des services de la Circulation Aérienne (ESCA) de Mont-de-Marsan. Téléphone : 05.58.05.49.78 (secours : 05.58.46.28.41)</p>

B. ZONES NORD-EST

Les zones Exercice ORION en région NORD-EST seront activées selon 2 configurations : ORION ALPHA et BRAVO décrites ci-après.

B.1. Cartes - Zones Exercice ORION

B.1.1. CARTES - CONFIGURATION ORION ALPHA

Carte ORION NORD-EST 1 : Configuration « ALPHA » Espace supérieur
ZRT BACCARAT

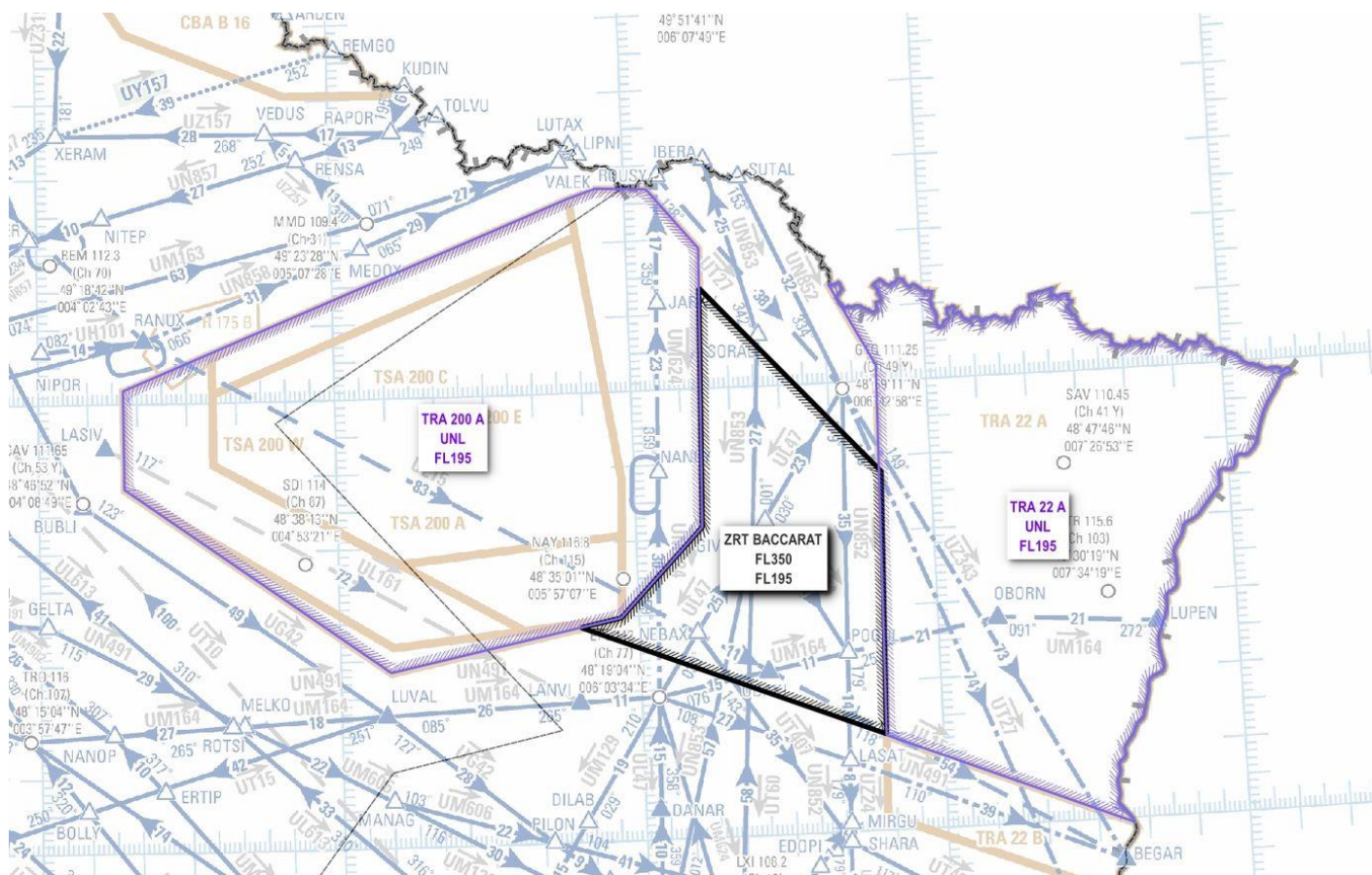

**Carte ORION NORD-EST 2 - Configuration « ALPHA » Espace inférieur (SFC / FL195)
ZRT CONTREX et ZRT VOSGES**

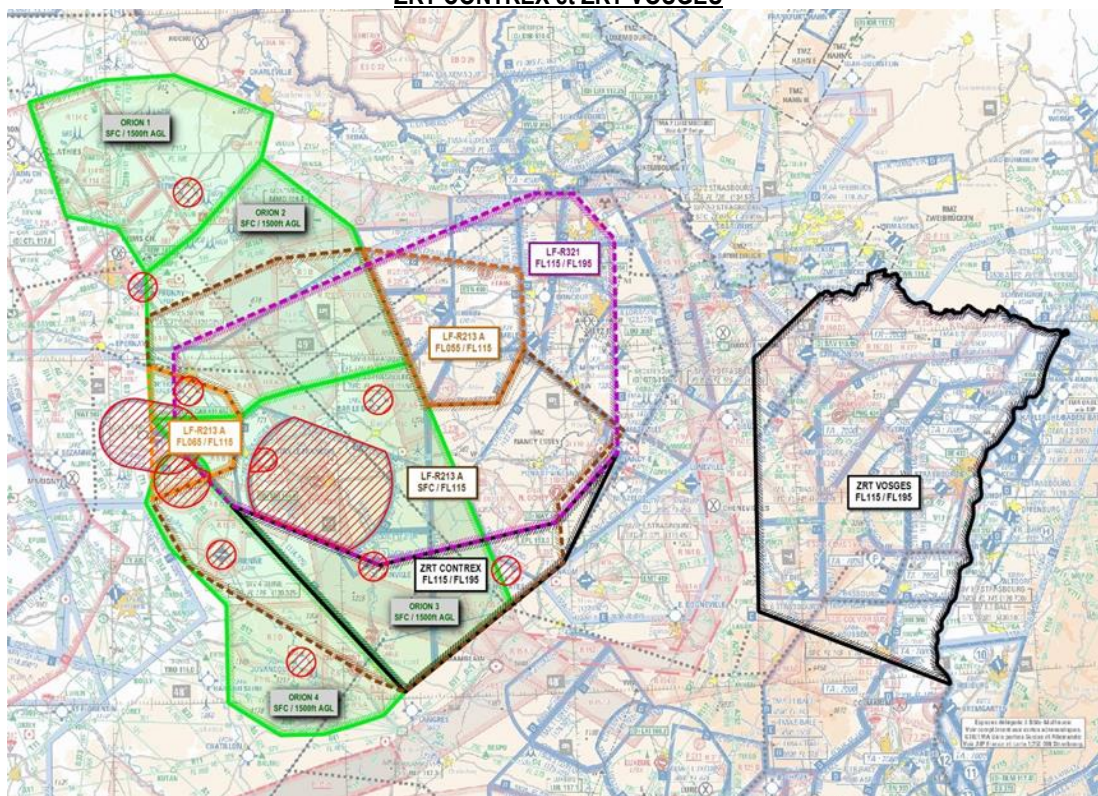

B.1.2. CARTES - CONFIGURATION ORION BRAVO

Carte ORION NORD-EST 3 - Configuration « BRAVO » Espace inférieur – Vue Globale (< FL195)

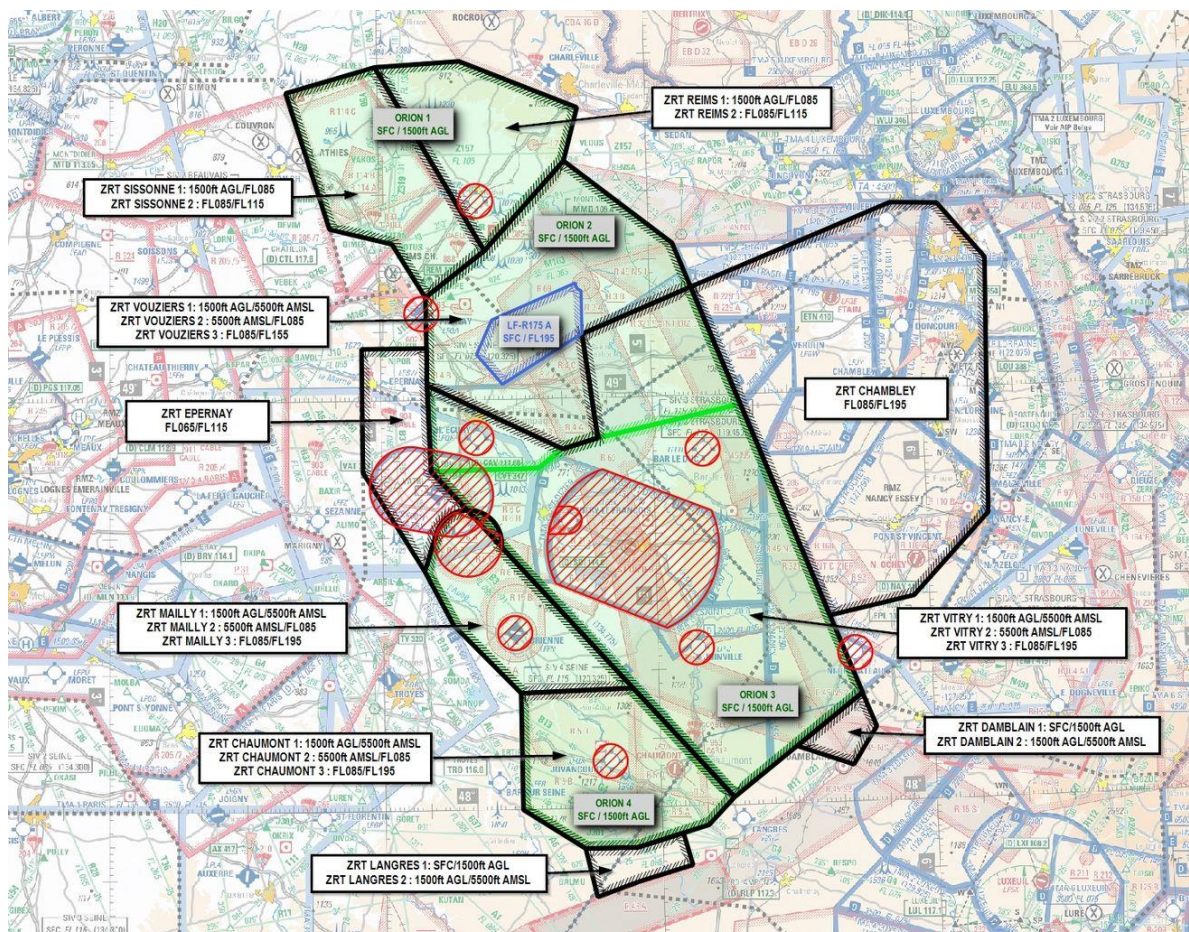

Carte ORION NORD-EST 4 - Configuration « BRAVO » Espace inférieur – Vue Basse et Moyenne Altitude (1500' AGL / FL195)

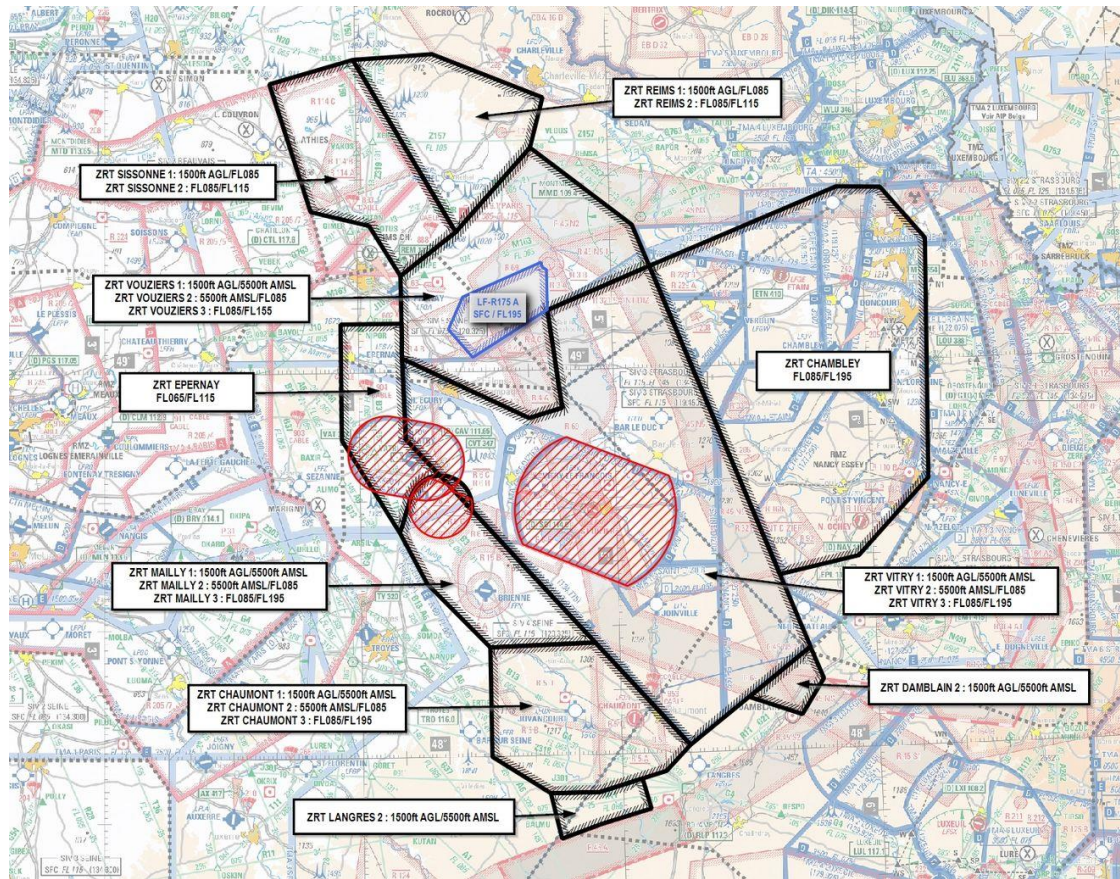

Carte ORION NORD-EST 5 - Configuration « BRAVO » Espace inférieur – Vue Très Basse Altitude (< 1500' AGL)

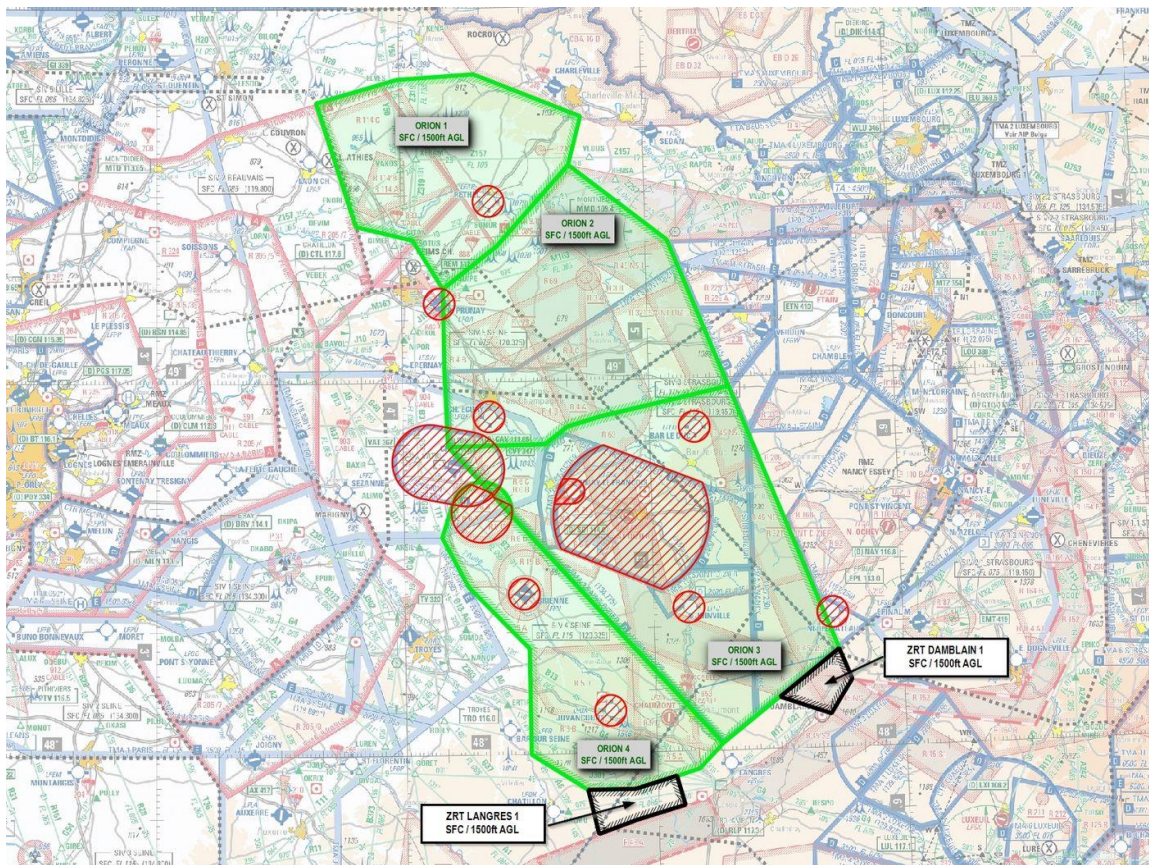

B.2. Limites verticales et horizontales

LIMITES LATÉRALES ET VERTICALES – CONFIGURATION ALPHA		
<p><u>ZRT BACCARAT</u> <u>Limites latérales</u> 49°13'19" N, 006°14'47" E 48°47'48" N, 006°50'04" E 48°12'46" N, 006°48'34" E 48°28'38" N, 005°48'24" E 48°29'44" N, 005°56'32" E 48°41'26" N, 006°13'30" E 49°13'19" N, 006°14'47" E</p> <p><u>Limites verticales</u> FL195/FL350</p>	<p><u>ZRT CONTREX</u> <u>Limites latérales</u> 48°01'09" N, 005°15'57" E 48°34'23" N, 004°31'42" E 48°23'22" N, 005°10'09" E 48°29'44" N, 005°56'32" E 48°41'26" N, 006°13'30" E 48°22'40" N, 005°58'20" E 48°01'09" N, 005°15'57" E</p> <p><u>Limites verticales</u> FL115/ FL195</p>	<p><u>ZRT VOSGES</u> <u>Limites latérales</u> 49°07'30" N, 007°09'02" E frontière franco-allemande 47°58'20" N, 007°37'19" E 48°12'46" N, 006°48'34" E 48°47'48" N, 006°50'04" E 48°56'51" N, 006°50'28" E 48°57'39" N, 006°52'02" E 49°02'02" N, 006°59'35" E 49°07'30" N, 007°09'02" E</p> <p><u>Limites verticales</u> FL155/FL195</p>
LIMITES LATÉRALES ET VERTICALES – CONFIGURATION BRAVO		
<p><u>ZRT ORION 1</u> <u>Limites latérales</u> 49°44'54" N, 003°39'37" E 49°48'33" N, 003°59'40" E 49°49'16" N, 004°18'40" E 49°42'14" N, 004°44'56" E 49°34'29" N, 004°41'42" E 49°21'36" N, 004°23'38" E 49°14'55" N, 004°10'21" E 49°22'46" N, 004°03'02" E 49°25'01" N, 003°49'11" E 49°44'54" N, 003°39'37" E</p> <p>A l'exclusion du secteur d'aérodrome défini § 4.1 de l'A/D Rethel</p> <p><u>Limites verticales</u> SFC / 1500'AGL</p>	<p><u>ZRT ORION 2</u> <u>Limites latérales</u> 49°14'55" N, 004°10'21" E 49°21'36" N, 004°23'38" E 49°34'29" N, 004°41'42" E 49°22'10" N, 005°05'30" E 49°15'41" N, 005°09'24" E 48°58'25" N, 005°19'40" E 48°54'00" N, 004°48'00" E 48°52'31" N, 004°40'10" E 48°49'47" N, 004°34'41" E 48°49'33" N, 004°11'03" E 49°02'06" N, 004°10'25" E 49°07'30" N, 004°10'25" E 49°14'55" N, 004°10'21" E</p> <p>A l'exclusion de la LF-R 175 A si active, de la partie interférente de la CTR VATRY et des secteurs d'aérodrome définis § 4.1 des de A/D Prunay, et Chalons Ecury,</p> <p><u>Limites verticales</u> SFC / 1500'AGL</p>	
<p><u>ZRT ORION 3</u> <u>Limites latérales</u> 48°49'33" N, 004°11'03" E 48°49'47" N, 004°34'41" E 48°52'31" N, 004°40'10" E 48°54'00" N, 004°48'00" E 48°58'25" N, 005°19'40" E 48°15'50" N, 005°44'31" E 48°01'09" N, 005°15'57" E 48°31'02" N, 004°36'12" E 48°49'33" N, 004°11'03" E</p> <p>A l'exclusion de la partie interférente de la CTR Vatry, de la LF-R215et des secteurs d'aérodromes définis § 4.1 des A/D de Bar Le Duc, Neufchâteau et Joinville</p> <p><u>Limites verticales</u> SFC / 1500'AGL</p>	<p><u>ZRT ORION 4</u> <u>Limites latérales</u> 48°31'02" N, 004°36'12" E 48°17'25" N, 004°54'24" E 48°01'09" N, 005°15'57" E 47°57'12" N, 005°10'14" E 47°56'03" N, 005°04'39" E 47°54'10" N, 004°54'40" E 47°54'10" N, 004°43'21" E 48°00'00" N, 004°30'00" E 48°17'00" N, 004°30'00" E 48°27'02" N, 004°15'33" E 48°35'00" N, 004°09'20" E 48°40'20" N, 004°11'57" E</p> <p>arc horaire de 4.86nm de rayon centré sur 48°39'00" N, 004°19'00" E 48°38'23" N, 004°26'16" E 48°31'02" N, 004°36'12" E</p> <p>A l'exclusion du secteur d'aérodrome défini § 4.1 de l'A/D Brienne le Château, et de Juvancourt</p> <p><u>Limites verticales</u> SFC / 1500'AGL</p>	

LIMITES LATÉRALES ET VERTICALES		
<p><u>ZRT SISSONNE</u> <u>Limites latérales</u></p> <p>49°48'33" N, 003°59'40" E 49°21'36" N, 004°23'38" E 49°14'55" N, 004°10'21" E 49°22'46" N, 004°03'02" E 49°25'01" N, 003°49'11" E 49°44'54" N, 003°39'37" E 49°48'33" N, 003°59'40" E</p> <p><u>Limites verticales</u> SISSONNE 1 : 1500'AGL / FL 085 SISSONNE 2 : FL085 / FL 115</p>	<p><u>ZRT REIMS</u> <u>Limites latérales</u></p> <p>49°48'33" N, 003°59'40" E 49°49'16" N, 004°18'40" E 49°42'14" N, 004°44'56" E 49°34'29" N, 004°41'42" E 49°21'36" N, 004°23'38" E 49°48'33" N, 003°59'40" E</p> <p><u>Limites verticales</u> REIMS 1 : 1500'AGL / FL 085 REIMS 2 : FL085 / FL 115</p>	<p><u>ZRT VOUZIER</u> <u>Limites latérales</u></p> <p>49°34'29" N, 004°41'42" E 49°22'10" N, 005°05'30" E 49°15'41" N, 005°09'24" E 49°09'13" N, 004°44'60" E 48°54'00" N, 004°48'00" E 48°52'31" N, 004°40'10" E 49°02'06" N, 004°10'25" E 49°07'30" N, 004°10'25" E 49°14'55" N, 004°10'21" E 49°21'36" N, 004°23'38" E 49°34'29" N, 004°41'42" E</p> <p>A l'exclusion des LF-R69, LF-R45N5.1, LF-R45N2, et LF-R45N3 si actives A l'exclusion des LF-R 175 A</p> <p><u>Limites verticales</u> VOUZIER 1 : 1500'AGL / 5500'AMSL VOUZIER 2 : 5500'AMSL / FL085 VOUZIER 3 : FL085 / FL 155</p>
<p><u>ZRT EPERNAY</u> <u>Limites latérales</u></p> <p>48°49'33" N, 004°11'03" E 48°43'51" N, 004°18'51" E arc anti-horaire de 4.86nm de rayon centré sur</p> <p>48°39'00" N, 004°19'00" E 48°40'20" N, 004°11'57" E 48°35'00" N, 004°09'20" E 48°49'30" N, 003°56'00" E 49°07'30" N, 003°56'00" E 49°07'30" N, 004°10'25" E 49°02'06" N, 004°10'25" E 48°49'33" N, 004°11'03" E</p> <p><u>Limites verticales</u> FL065 / FL155</p>	<p><u>ZRT VITRY</u> <u>Limites latérales</u></p> <p>48°01'09" N, 005°15'57" E 48°49'33" N, 004°11'03" E 49°02'06" N, 004°10'25" E 48°52'31" N, 004°40'10" E 48°54'00" N, 004°48'00" E 49°09'13" N, 004°44'60" E 49°15'41" N, 005°09'24" E 48°58'25" N, 005°19'40" E 48°15'50" N, 005°44'31" E 48°01'09" N, 005°15'57" E</p> <p><u>Limites Verticales</u> VITRY 1 : 1500'AGL / 5500'AMSL VITRY 2 : 5500'AMSL / FL085 VITRY 3 : FL085 / FL 195</p>	<p><u>ZRT CHAMBLEY</u> <u>Limites latérales</u></p> <p>49°15'41" N, 005°09'24" E 49°27'06" N, 005°54'23" E 49°26'47" N, 006°04'46" E 49°18'38" N, 006°15'00" E 48°41'26" N, 006°13'30" E 48°29'44" N, 005°56'32" E 48°27'13" N, 005°37'56" E 48°58'25" N, 005°19'40" E 49°15'41" N, 005°09'24" E</p> <p><u>Limites verticales</u> FL085 / FL195</p>
<p><u>ZRT MAILLY</u> <u>Limites latérales</u></p> <p>48°31'02" N, 004°36'10" E 48°17'25" N, 004°54'24" E 48°17'00" N, 004°30'00" E 48°27'02" N, 004°15'33" E 48°34'50" N, 004°09'12" E 48°40'21" N, 004°11'53" E arc horaire de 4.86nm de rayon centré sur</p> <p>48°39'00" N, 004°19'00" E 48°38'35" N, 004°25'57" E 48°31'02" N, 004°36'10" E A l'exclusion de la LF-R6A si active</p> <p><u>Limites verticales</u> MAILLY 1 : 1500'AGL / 5500'AMSL MAILLY 2 : 5500'AMSL / FL085 MAILLY 3 : FL085 / FL 195</p>	<p><u>ZRT CHAUMONT</u> <u>Limites latérales</u></p> <p>48°17'26" N, 004°54'25" E 48°01'09" N, 005°15'57" E 47°57'12" N, 005°10'14" E 47°54'10" N, 004°54'40" E 47°54'10" N, 004°43'21" E 48°00'00" N, 004°30'00" E 48°17'00" N, 004°30'00" E 48°17'26" N, 004°54'25" E</p> <p><u>Limites verticales</u> CHAUMONT 1 : 1500'AGL / 5500'AMSL CHAUMONT 2 : 5500'AMSL / FL085 CHAUMONT 3 : FL085 / FL 195</p>	

<p>ZRT LANGRES Limites latérales 47°47'04" N, 004°45'43" E 47°54'10" N, 004°43'21" E 47°54'10" N, 004°54'40" E 47°56'07" N, 005°04'38" E 47°51'25" N, 005°06'31" E 47°49'13" N, 004°54'57" E 47°47'04" N, 004°45'43" E</p> <p>Limites verticales LANGRES 1 :SFC / 1500'AGL LANGRES 2 : 1500'AGL / 5500'AMSL</p>	<p>ZRT DAMBLAIN Limites latérales 48°08'18" N, 005°29'55" E 48°15'48" N, 005°44'28" E 48°10'51" N, 005°47'22" E 48°05'22" N, 005°42'05" E 48°08'18" N, 005°29'55" E</p> <p>Limites verticales DAMBLAIN 1 :SFC / 1500'AGL DAMBLAIN 2 : 1500'AGL / 5500'AMSL</p>
--	---

B.3. Dispositions complémentaires

- Des activités complémentaires sont programmées en zones : TRA 200 A, TRA,22, LF-R 175 SUIPPES, LF-R-213 A et LF-R 321 aux dates et horaires décrits en B.4.
- Les LF-R4 A, LF-R 4 B, LF-R 4 C et les ZRT CTAS (SUPAIP 270 /22) ne sont pas activables pendant l'activité des ZRT.

Activités DRONES : Transit Drone via Corridor Nord (conformément au SUP AIP en vigueur)

EXCLUSIONS :

Exclusions CTR : CTR VATRY et CTR SAINT-DIZIER

Secteurs d'exclusions Aéroports :

Secteur d'exclusion A/D générique : correspond au volume d'un cercle de 2.5Nm centré sur l'ARP de l'aéroport considéré, du sol à 1500ft AGL : les aéroports concernés sont : A/D Reims, A/D Prunay, A/D Chalons-Ecury, A/D Bar Le Duc, A/D Neufchâteau, A/D Juvancourt, A/D Joinville et A/D Brienne.

Les volumes ainsi définis permettent aux usagers en CAG/VFR uniquement :

- d'effectuer des tours de piste sur les aéroports concernés ;
- les arrivées et les départs sur les aéroports lorsque le secteur d'exclusion le permet.

B.4. Horaires d'activité – Configuration

DATES ET HEURES D'ACTIVITÉ
ZRT ORION 1, ZRT ORION 2, ZRT ORION 3 et ZRT ORION 4 : Activables H24 du 17 avril au 04 mai 2023 – Activité réelle confirmée par NOTAM à J-1 -13h00
ZRT BACCARAT, ZRT VOSGES et ZRT CONTREX, ZRT SISSONE 1&2, ZRT REIMS 1&2, ZRT VOUIERS 1,2 & 3, ZRT EPERNAY, ZRT CHAMBLEY, ZRT VITRY1,2 & 3, ZRT MAILLY1,2 & 3, ZRT CHAUMONT 1,2 & 3, ZRT LANGRES 1&2 et ZRT DAMBLAIN 1&2 : Actives selon les horaires indiqués dans le tableau ci-dessous
ZRT SISSONE 1, ZRT REIMS 1, ZRT VOUIERS 1 & 2, ZRT VITRY1 & 2, ZRT MAILLY1 & 2, ZRT CHAUMONT 1 & 2, ZRT LANGRES 1&2 et ZRT DAMBLAIN 1&2 : Activables hors des créneaux d'activité publiés, Activité réelle confirmée par NOTAM à J-1 -11h00
Toutes les activités aériennes sportives et récréatives situées à l'intérieur des ZRT sont suspendues durant les créneaux d'activation.
Les usagers sont invités à prendre connaissance quotidiennement des NOTAM modificatifs ou complémentaires publiés.

ZONE	LIMITES VERTICALES	SEMAINE 16						
		LUN	MAR	MER	JEU	VEN	SAM	DIM
		17/04	18/04	19/04	20/04	21/04	22/04	23/04
ZRT BACCARAT	FL195 / FL350			0830-0930	1200-1330	1200-1330		
TRA 200 A	FL195 / UNL			0830-0930	1200-1330	1200-1330		
TRA 22 A	FL195 / UNL			0830-0930 (A)	1200-1330 (A)	1200-1330 (A)		
ZRT CONTREX	FL115 / FL195			0830-0930	1200-1330	1200-1330		
ZRT VOSGES	FL155 / FL195			0830-0930	1200-1330	1200-1330		
LF-R321	FL115 / FL195			0830-0930	1200-1330	1200-1330		
LF-R213 A	250ft ASFC / FL115			0830-0930	1200-1330	1200-1330		
LF-R175 A	SFC / FL195			0830-0930	1200-1330	1200-1330		
ZRT ORION 1	SFC / 1500'AGL	H24	H24	H24	H24	H24	H24	H24
ZRT ORION 2	SFC / 1500'AGL	H24	H24	H24	H24	H24	H24	H24
ZRT ORION 3	SFC / 1500'AGL	H24	H24	H24	H24	H24	H24	H24
ZRT ORION 4	SFC / 1500'AGL	H24	H24	H24	H24	H24	H24	H24
ZRT SISSONNE 1 ZRT SISSONNE 2	1500'AGL / FL 085 FL085 / FL 115						0730-0900 0900-1030 1230-1430	0730-0900 0900-1030 1230-1430
ZRT REIMS 1 ZRT REIMS 2	1500'AGL / FL 085 FL085 / FL 115						0730-0900 0900-1030 1230-1430	0730-0900 0900-1030 1230-1430
ZRT VOULZERS 1 ZRT VOULZERS 2 ZRT VOULZERS 3	1500'AGL / 5500'AMSL 5500'AMSL / FL085 FL085 / FL 155						0730-0900 0900-1030 1230-1430	0730-0900 0900-1030 1230-1430
ZRT EPERNAY	FL065 / FL155						0730-0900 0900-1030 1230-1430	0730-0900 0900-1030 1230-1430
ZRT VITRY 1 ZRT VITRY 2 ZRT VITRY 3	1500'AGL / 5500'AMSL 5500'AMSL / FL085 FL085 / FL 195						0730-0900 0900-1030 1230-1430	0730-0900 0900-1030 1230-1430
ZRT CHAMBLEY	FL085 / FL195						0730-0900 0900-1030 1230-1430	0730-0900 0900-1030 1230-1430
ZRT MAILLY 1) ZRT MAILLY 2 ZRT MAILLY 3	1500'AGL / 5500'AMSL 5500'AMSL / FL085 FL085 / FL 195						0730-0900 0900-1030 1230-1430	0730-0900 0900-1030 1230-1430
ZRT CHAUMONT 1 ZRT CHAUMONT 2 ZRT CHAUMONT 3	1500'AGL / 5500'AMSL 5500'AMSL / FL085 FL085 / FL 195						0730-0900 0900-1030 1230-1430	0730-0900 0900-1030 1230-1430
ZRT LANGRES 1 ZRT LANGRES 2	SFC / 1500'AGL 1500'AGL / 5500'AMSL						0730-0900 0900-1030 1230-1430	0730-0900 0900-1030 1230-1430
ZRT DAMBLAIN 1 ZRT DAMBLAIN 2	SFC / 1500'AGL 1500'AGL / 5500'AMSL						0730-0900 0900-1030 1230-1430	0730-0900 0900-1030 1230-1430

ZONE	LIMITES VERTICALES	SEMAINE 17						
		LUN	MAR	MER	JEU	VEN	SAM	DIM
		24/04	25/04	26/04	27/04	28/04	29/04	30/04
ZRT BACCARAT	FL195 / FL350							
TRA 200 A	FL195 / UNL	1200-1330		1200-1330				
TRA 22 A	FL195 / UNL							
ZRT CONTREX	FL115 / FL195							
ZRT VOSGES	FL155 / FL195							
LF-R321	FL115 / FL195							
LF-R213 A	250ft ASFC / FL115							
LF-R175 A	SFC / FL195							
ZRT ORION 1	SFC / 1500'AGL	H24	H24	H24	H24	H24	H24	H24
ZRT ORION 2	SFC / 1500'AGL	H24	H24	H24	H24	H24	H24	H24
ZRT ORION 3	SFC / 1500'AGL	H24	H24	H24	H24	H24	H24	H24
ZRT ORION 4	SFC / 1500'AGL	H24	H24	H24	H24	H24	H24	H24
ZRT SISSONNE 1 ZRT SISSONNE 2	1500'AGL / FL 085 FL085 / FL 115	0730-0900 0900-1030 1230-1430	0730-0900 0900-1030 1200-1330 1800-2000	0730-0900 0900-1030 1200-1330	0730-0900 0900-1030 1200-1330 1330-1500	TBC	TBC	2000-2200
ZRT REIMS 1 ZRT REIMS 2	1500'AGL / FL 085 FL085 / FL 115	0730-0900 0900-1030 1230-1430	0730-0900 0900-1030 1200-1330 1800-2000	0730-0900 0900-1030 1200-1330	0730-0900 0900-1030 1200-1330 1330-1500	TBC	TBC	2000-2200
ZRT VOUIERS 1 ZRT VOUIERS 2 ZRT VOUIERS 3	1500'AGL / 5500'AMSL 5500'AMSL / FL085 FL085 / FL 155	0730-0900 0900-1030 1230-1430	0730-0900 0900-1030 1200-1330 1800-2000	0730-0900 0900-1030 1200-1330	0730-0900 0900-1030 1200-1330 1330-1500	TBC	TBC	2000-2200
ZRT EPERNAY	FL065 / FL155	0730-0900 0900-1030 1230-1430	0730-0900 0900-1030 1200-1330 1800-2000	0730-0900 0900-1030 1200-1330	0730-0900 0900-1030 1200-1330 1330-1500	TBC	TBC	2000-2200
ZRT VITRY 1 ZRT VITRY 2 ZRT VITRY 3	1500'AGL / 5500'AMSL 5500'AMSL / FL085 FL085 / FL 195	0730-0900 0900-1030 1230-1430	0730-0900 0900-1030 1200-1330 1800-2000	0730-0900 0900-1030 1200-1330	0730-0900 0900-1030 1200-1330 1330-1500	TBC	TBC	2000-2200
ZRT CHAMBLEY	FL085 / FL195	0730-0900 0900-1030 1230-1430	0730-0900 0900-1030 1200-1330 1800-2000	0730-0900 0900-1030 1200-1330	0730-0900 0900-1030 1200-1330 1330-1500	TBC	TBC	2000-2200
ZRT MAILLY 1 ZRT MAILLY 2 ZRT MAILLY 3	1500'AGL / 5500'AMSL 5500'AMSL / FL085 FL085 / FL 195	0730-0900 0900-1030 1230-1430	0730-0900 0900-1030 1200-1330 1800-2000	0730-0900 0900-1030 1200-1330	0730-0900 0900-1030 1200-1330 1330-1500	TBC	TBC	2000-2200
ZRT CHAUMONT 1 ZRT CHAUMONT 2 ZRT CHAUMONT 3	1500'AGL / 5500'AMSL 5500'AMSL / FL085 FL085 / FL 195	0730-0900 0900-1030 1230-1430	0730-0900 0900-1030 1200-1330 1800-2000	0730-0900 0900-1030 1200-1330	0730-0900 0900-1030 1200-1330 1330-1500	TBC	TBC	2000-2200
ZRT LANGRES 1 ZRT LANGRES 2	SFC / 1500'AGL 1500'AGL / 5500'AMSL	0730-0900 0900-1030 1230-1430	0730-0900 0900-1030 1200-1330 1800-2000	0730-0900 0900-1030 1200-1330	0730-0900 0900-1030 1200-1330 1330-1500	TBC	TBC	2000-2200
ZRT DAMBLAIN 1 ZRT DAMBLAIN 2	SFC / 1500'AGL 1500'AGL / 5500'AMSL	0730-0900 0900-1030 1230-1430	0730-0900 0900-1030 1200-1330 1800-2000	0730-0900 0900-1030 1200-1330	0730-0900 0900-1030 1200-1330 1330-1500	TBC	TBC	2000-2200

ZONE	LIMITES VERTICALES	SEMAINE 18			
		LUN	MAR	MER	JEU
		01/05	02/05	03/05	04/05
ZRT BACCARAT	FL195 / FL350				
TRA 200 A	FL195 / UNL	1200-1330 1800-2000	2000-2200	0800-0930	
TRA 22 A	FL195 / UNL				
ZRT CONTREX	FL115 / FL195				
ZRT VOSGES	FL155 / FL195				
LF-R321	FL115 / FL195				
LF-R213 A	250ft ASFC / FL115				
LF-R175 A	SFC / FL195				
ZRT ORION 1	SFC / 1500'AGL	H24	H24	H24	H24
ZRT ORION 2	SFC / 1500'AGL	H24	H24	H24	H24
ZRT ORION 3	SFC / 1500'AGL	H24	H24	H24	H24
ZRT ORION 4	SFC / 1500'AGL	H24	H24	H24	H24
ZRT SISSONNE 1 ZRT SISSONNE 2	1500'AGL / FL 085 FL085 / FL 115	0730-0900 0900-1030 1200-1330 1800-2000	0730-0900 0900-1030 2000-2200	0800-0930 1200-1330	0800-0930 1200-1330
ZRT REIMS 1 ZRT REIMS 2	1500'AGL / FL 085 FL085 / FL 115	0730-0900 0900-1030 1200-1330 1800-2000	0730-0900 0900-1030 2000-2200	0800-0930 1200-1330	0800-0930 1200-1330
ZRT VOUIERS 1 ZRT VOUIERS 2 ZRT VOUIERS 3	1500'AGL / 5500'AMSL 5500'AMSL / FL085 FL085 / FL 155	0730-0900 0900-1030 1200-1330 1800-2000	0730-0900 0900-1030 2000-2200	0800-0930 1200-1330	0800-0930 1200-1330
ZRT EPERNAY	FL065 / FL155	0730-0900 0900-1030 1200-1330 1800-2000	0730-0900 0900-1030 2000-2200	0800-0930 1200-1330	0800-0930 1200-1330
ZRT VITRY 1 ZRT VITRY 2 ZRT VITRY 3	1500'AGL / 5500'AMSL 5500'AMSL / FL085 FL085 / FL 195	0730-0900 0900-1030 1200-1330 1800-2000	0730-0900 0900-1030 2000-2200	0800-0930 1200-1330	0800-0930 1200-1330
ZRT CHAMBLEY	FL085 / FL195	0730-0900 0900-1030 1200-1330 1800-2000	0730-0900 0900-1030 2000-2200	0800-0930 1200-1330	0800-0930 1200-1330
ZRT MAILLY 1 ZRT MAILLY 2 ZRT MAILLY 3	1500'AGL / 5500'AMSL 5500'AMSL / FL085 FL085 / FL 195	0730-0900 0900-1030 1200-1330 1800-2000	0730-0900 0900-1030 2000-2200	0800-0930 1200-1330	0800-0930 1200-1330
ZRT CHAUMONT 1 ZRT CHAUMONT 2	1500'AGL / 5500'AMSL 5500'AMSL / FL085	0730-0900 0900-1030 1200-1330 1800-2000	0730-0900 0900-1030 1830-2130 2000-2200	0800-0930 1200-1330	0800-0930 1200-1330
ZRT CHAUMONT 3	FL085 / FL 195	0730-0900 0900-1030 1200-1330 1800-2000	0730-0900 0900-1030 2000-2200	0800-0930 1200-1330	0800-0930 1200-1330
ZRT LANGRES 1 ZRT LANGRES 2	SFC / 1500'AGL 1500'AGL / 5500'AMSL	0730-0900 0900-1030 1200-1330 1800-2000	0730-0900 0900-1030 1830-2130 2000-2200	0800-0930 1200-1330	0800-0930 1200-1330
ZRT DAMBLAIN 1 ZRT DAMBLAIN 2	SFC / 1500'AGL 1500'AGL / 5500'AMSL	0730-0900 0900-1030 1200-1330 1800-2000	0730-0900 0900-1030 1830-2130 2000-2200	0800-0930 1200-1330	0800-0930 1200-1330

B.5. Informations des usagers

INFORMATION DES USAGERS		
Activité réelle connue de :		
LORRAINE APP	119,125 MHz,	RAMBERT (ou CDC de remplacement)
PHALSBURG APP	118,450 MHz,	119,700 MHz / 143,550 MHz / 317,500 MHz,
STRASBOURG INFO	119,450 MHz et 134,575 MHz,	CASCADEUR : TBD
REIMS CTL (secteur Est)	128,300 MHz,	MIRADOR : TBD
REIMS CTL (secteur Sud-Est)	124,950 MHz,	RAI Chaumont Semoutiers : 118.775 MHz
BALE INFO	130,900 MHz et 135.850 MHz	SAINT DIZIER APP 134,775 MHz,
PARIS INFO	126,100 MHz	LUXEUIL APP 129,925 MHz,
SEINE APP/INFO	120,325 MHz	OCHEY APP 127,250 MHz,
VATRY TWR/INFO	129.400 MHz	ETAIN APP 120.125 MHz,

B.6. Gestionnaire

ORGANISME GESTIONNAIRE
ZRT BACCARAT, ZRT VOSGES et ZRT CONTREX : CDC Lyon Mont Verdun (Rambert) ou CDC de remplacement
ZRT ORION 1, ZRT ORION2, ZRT ORION 3, ZRT ORION 4 : ZRT SISSONE 1&2, ZRT REIMS 1&2, ZRT VOUIERS 1,2 & 3, ZRT MAILLY 1,2 & 3, ZRT CHAUMONT 1,2 & 3, ZRT LANGRES 1&2: CDC Cinq Mars La Pile ou CDC de remplacement
ZRT EPERNAY, ZRT VITRY 1,2 & 3, ZRT DAMBLAIN 1&2 : ESCA de Saint-Dizier
ZRT CHAMBLEY : ESCA de Nancy

C. ZONES ORION « CENTRE »

C.1. Cartes

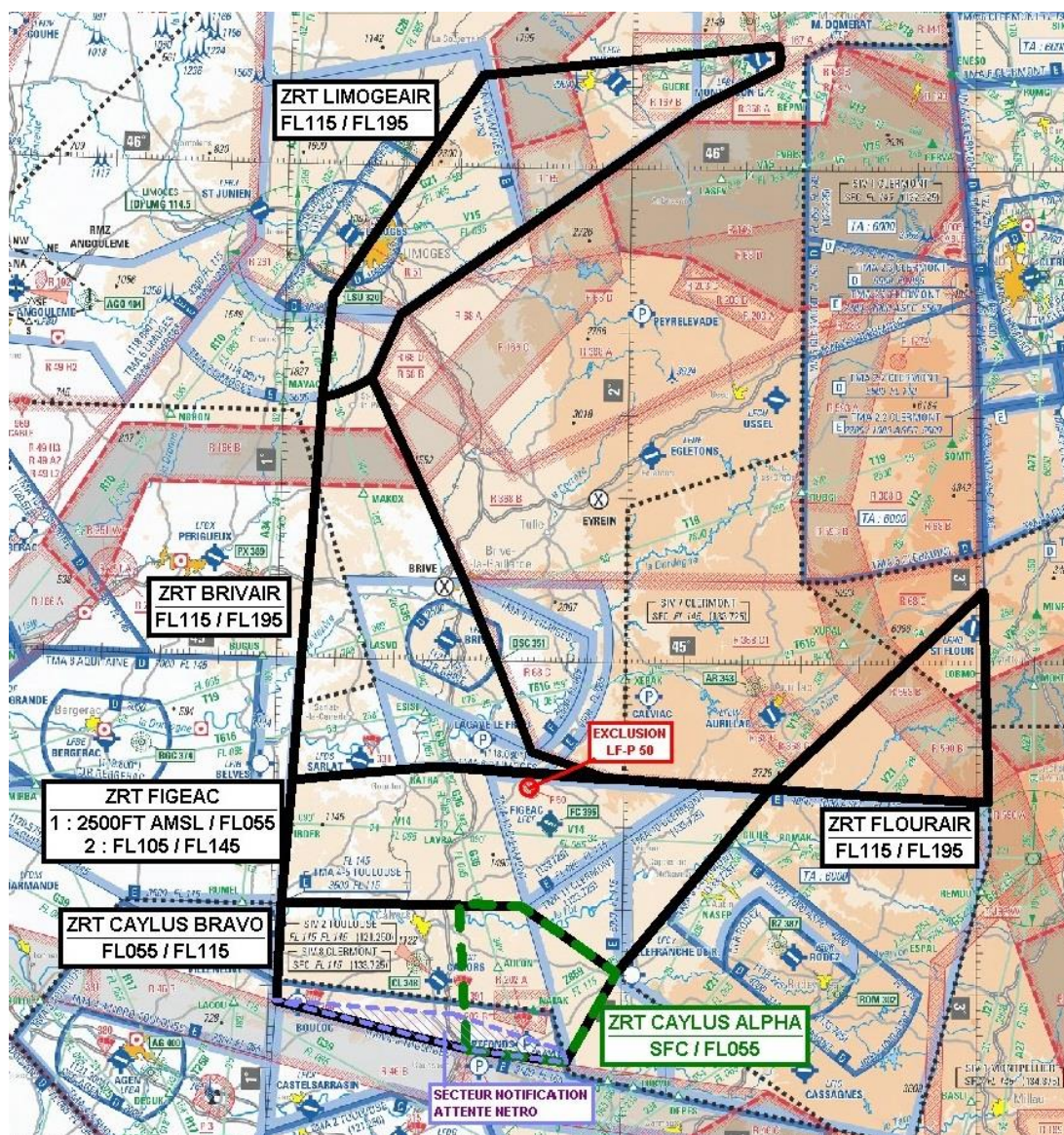
Carte Centre 1 : ZRT BRIVAIR, LIMOGAIR, FLOURAIR – Espace Aérien inférieur

Extrait carte 1/1 000 000 SIA - Édition 2022

Carte Centre 2 : ZRT CORRIDOR HA 4310 – Espace Aérien Supérieur

Extrait carte de croisière ENR 6.2 édition 22 avril 2022

C.2. Limites verticales et horizontales

LIMITES LATÉRALES ET VERTICALES			
ZRT BRIVAIR <u>Limites latérales</u> 45°33'55.00" N, 001°15'42.00" E arc horaire de 18.00nm de rayon centré sur 45°48'57.30" N, 001°01'32.10" E 45°31'24.00" N, 001°07'14.00" E 44°44'52.00" N, 001°03'28.00" E 44°46'49.00" N, 001°28'39.00" E 44°45'30.00" N, 001°57'51.00" E 44°48'50.00" N, 001°44'22.00" E 45°10'00.00" N, 001°32'00.00" E 45°33'55.00" N, 001°15'42.00" E <u>Limites verticales</u> FL115 / FL195		ZRT LIMOGÉAIR <u>Limites latérales</u> 45°43'52.00" N, 01°08'35.00" E 46°11'04.00" N, 01°34'14.00" E 46°15'02.00" N, 02°25'32.00" E arc horaire de 3.00nm de rayon centré sur 46°13'34.00" N, 02°21'46.00" E 46°12'20.74" N, 02°25'42.77" E 46°07'28.00" N, 02°11'54.00" E 45°41'45.00" N, 01°20'30.00" E 45°33'55.00" N, 01°15'42.00" E arc horaire de 18.00nm de rayon centré sur 45°48'57.30" N, 01°01'32.10" E 45°31'24.00" N, 01°07'14.00" E 45°43'52.00" N, 01°08'35.00" E A l'exclusion de la LF-R 261 Limoges et la ZRT LIMOGES HIGH (réf SUP AIP 037/22) lorsqu'elles sont actives <u>Limites verticales</u> FL115 / FL195	
ZRT FLOURAIR <u>Limites latérales</u> 45°08'39.00" N, 03°01'27.00" E 44°43'01.00" N, 03°02'17.00" E 44°44'34.00" N, 02°25'00.00" E 45°08'39.00" N, 03°01'27.00" E <u>Limites verticales</u> FL115 / FL195		ZRT CORRIDOR HA 4310 <u>Limites latérales</u> 46°30'42.50" N, 001°27'12.50" E 46°32'26.00" N, 001°09'50.00" E 45°30'30.00" N, 001°33'16.00" E 45°38'44.00" N, 001°41'23.00" E 46°30'42.50" N, 001°27'12.50" E <u>Limites verticales</u> FL225 / FL245	
ZRT FIGEAC <u>Limites latérales</u> 044°30'00.00" N, 001°02'13.00" E 044°44'52.00" N, 001°03'28.00" E 044°46'49.00" N, 001°28'39.00" E 044°44'34.00" N, 002°25'00.00" E 044°22'01.00" N, 001°59'16.00" E 044°30'00.00" N, 001°43'00.00" E 044°30'00.00" N, 001°02'13.00" E A l'exclusion de la LF-P 50	ZRT CAYLUS ALPHA <u>Limites latérales</u> 044°12'30.00" N, 001°34'00.00" E 044°11'03.00" N, 001°50'54.00" E 044°22'01.00" N, 001°59'16.00" E 044°30'00.00" N, 001°43'00.00" E 044°30'15.00" N, 001°32'21.00" E 044°12'30.00" N, 001°34'00.00" E A l'exclusion de la LF-R 202 A si active	ZRT CAYLUS BRAVO <u>Limites latérales</u> 044°17'56.00" N, 001°01'47.00" E 044°12'30.00" N, 001°34'00.00" E 044°11'03.00" N, 001°50'54.00" E 044°22'01.00" N, 001°59'16.00" E 044°30'00.00" N, 001°43'00.00" E 044°30'00.00" N, 001°02'13.00" E 044°17'56.00" N, 001°01'47.00" E A l'exclusion de la LF-R 202 B si active	
ZRT FIGEAC 1 <u>Limites Verticales</u> 2500'AMSL / FL055	ZRT FIGEAC 2 <u>Limites Verticales</u> FL115 / FL145	<u>Limites Verticales</u> SFC / FL055	<u>Limites verticales</u> FL 055 / FL115

C.3. Dispositions complémentaires

Des activités complémentaires sont programmées en zones TRA43, TRA10, LF-R68 et LF-R368

Les TRA 10 et EPT XX seront utilisées pour du ravitaillement. Les TRA 10 peuvent être partagées avec un AWACS

Activités RTBA : Des activités complémentaires sont prévus en LF-R166C, LF-R165 et LF-R145 le 02 mai de 16h30 à 19h30

RESTRICTIONS

En cas de nécessité d'utiliser l'attente NETRO à un niveau inférieur au FL115 (conditions météorologiques défavorables), notamment en cas de mise en œuvre des procédures LVP, la partie de ZRT CAYLUS BRAVO, délimitée par :

44°16'45.00" N, 001°32'00.00" E
44°10'21.00" N, 002°00'00.00" E
44°12'30.00" N, 001°34'00.00" E
44°18'05.00" N, 001°01'22.00" E

sera perméable au trafic CAG IFR à destination de Toulouse Blagnac sur notification de Toulouse APP. (Attente sur NETRO ou API QFU14).

C.4. Horaires d'activités ORION CENTRE

ZONE	LIMITES VERTICALES	SEMAINE 16						
		LUN	MAR	MER	JEU	VEN	SAM	DIM
		17/04	18/04	19/04	20/04	21/04	22/04	23/04
TRA 43 A	FL195 / UNL	0800-0930 1200-1330	0800-0930 1200-1330	1200-1330	0800-0930 (Spare) 1200-1330	0800-0930 1300-1400		
TRA 10	FL195 / UNL	1200-1330	0800-0930	1200-1330 (A)	0800-0930 (Spare) 1200-1330	0800-0930		
LF-R 68	FL085 / FL195	0800-0930 1200-1330	0800-0930 1200-1330	1200-1330	0800-0930 (Spare) 1200-1330	0800-0930 1300-1400		
LF-R 368A/B/C1/C2/E1/E2	SFC / FL115 ou FL085			1200-1330	0800-0930 (Spare) 1200-1330	0800-0930		
ZRT BRIVAIR / ZRT LIMOGEAIR/ ZRT FLOURAIR	FL115 / FL195			1200-1330	0800-0930 (Spare) 1200-1330	0800-0930 1300-1400		
ZRT CORRIDOR HA4310	FL225 / FL245			1200-1330	0800-0930 (Spare) 1200-1330	0800-0930		

ZONE	LIMITES VERTICALES	SEMAINE 17						
		LUN	MAR	MER	JEU	VEN	SAM	DIM
		24/04	25/04	26/04	27/04	28/04	29/04	30/04
TRA 43 A	FL195 / UNL	1200-1330 2000-2200	0800-0930 (Spare) 1200-1330 2000-2200	0800-0930 1200-1330 2000-2200	0800-0930 (Spare) 2000-2200	0800-1100 1200-1330		
TRA 10	FL195 / UNL	1200-1330 (A)	0800-0930 (Spare) 1200-1330 (A) 2000-2200	0800-0930 (A) 2000-2200	0800-0930 (Spare) 2000-2200 (A)	0800-1100		
LF-R 68	FL085 / FL195	1200-1330 2000-2200	0800-0930 (Spare) 1200-1330 2000-2200	0800-0930 1200-1330 2000-2200	0800-0930 (Spare) 2000-2200	0800-1100 1200-1330		
LF-R 368A/B/C1/C2/E1/E2	SFC / FL115 ou FL085	1200-1330 2000-2200	0800-0930 (Spare) 1200-1330 2000-2200	0800-0930 2000-2200	0800-0930 (Spare) 2000-2200	0800-1100		
ZRT BRIVAIR / ZRT LIMOGEAIR/ ZRT FLOURAIR	FL115 / FL195	1200-1330 2000-2200	0800-0930 (Spare) 1200-1330 2000-2200	0800-0930 1200-1330 2000-2200	0800-0930 (Spare) 2000-2200	0800-1100 1200-1330		
ZRT CORRIDOR HA4310	FL225 / FL245	1200-1330	0800-0930 (Spare) 1200-1330 2000-2200	0800-0930 1200-1330 2000-2200	0800-0930 (Spare) 2000-2200	0800-1100		
ZRT CAYLUS Alpha/ ZRT FIGEAC 1	SFC / FL055	2000-2200	2000-2200	2000-2200	2000-2200			
ZRT CAYLUS Bravo et FIGEAC 2	FL55 / FL115	2000-2200	2000-2200	2000-2200	2000-2200			

ZONE	LIMITES VERTICALES	SEMAINE 18						
		LUN	MAR	MER	JEU	VEN	SAM	DIM
		01/05	02/05	03/05	04/05	05/05		
TRA 43 A		0800-0930 1800- 2000	0800-0930 (Spare) 1800- 2000	1200- 1330	0800-0930 (Spare) 2000-2200			
TRA 10		1800- 2000 (A)	0800-0930 (Spare) 1800- 2000 (A)	1200- 1330 (A)	0800-0930 (Spare) 2000-2200			
LF-R 68		0800-0930 1800- 2000	0800-0930 (Spare) 1800- 2000	1200- 1330	0800-0930 (Spare) 2000-2200			
LF-R 368A/B/C1/C2/E1/E2		1800- 2000	0800-0930 (Spare) 1800- 2000	1200- 1330	0800-0930 (Spare) 2000-2200			
ZRT BRIVAIR / ZRT LIMOGAIR/ ZRT FLOURAIR		0800-0930 1800- 2000	0800-0930 (Spare) 1800- 2000	1200- 1330	0800-0930 (Spare) 2000-2200			
ZRT CORRIDOR HA4310		1800- 2000	0800-0930 (Spare) 1800- 2000	1200- 1330	0800-0930 (Spare) 2000-2200			

C.5. Informations des usagers

INFORMATION DES USAGERS	
Activité réelle connue de :	
BORDEAUX ACC :	Fréquences de contrôle
CLERMONT INFO / APP :	122.225 MHz / 119.375 MHz / 133.725 MHz
LIMOGES INFO :	124.050 MHz
LIMOGES APP :	118.080 MHz
TOULOUSE INFO :	121.250 MHz
AQUITAINE INFO :	120.575 MHz
AVORD APP :	119.700 MHz
MARSEILLE ACC (ZRT FLOURAIR) :	Fréquences de contrôle
RAMBERT (CDC de Lyon-Mont-Verdun) :	143.550 MHz / 317.500 MHz
MARINA (CDC de Mont de Marsan) :	143.550 MHz / 317.500 MHz

C.6. Gestionnaire

ORGANISME GESTIONNAIRE
ZRT BRIVAIR, LIMOGAIR, FLOURAIR, ZRT CAYLUS ALPHA, ZRT CAYLUS BRAVO, ZRT FIGEAC 1, ZRT FIGEAC 2, ZRT CORRIDOR HA 4310 :
CDC de Mont de Marsan ou CDC de remplacement

D. ZONES ORION « ATLANTIQUE »

D.1. Cartes

ZDT BANAIR (BANNAIR W et E), ZRT RITTAIR, ZRT GARAIR, ZRT VETAIR, ZRT CORRIDOR 3431 S HIGH, ZRT CORRIDOR 3431 N

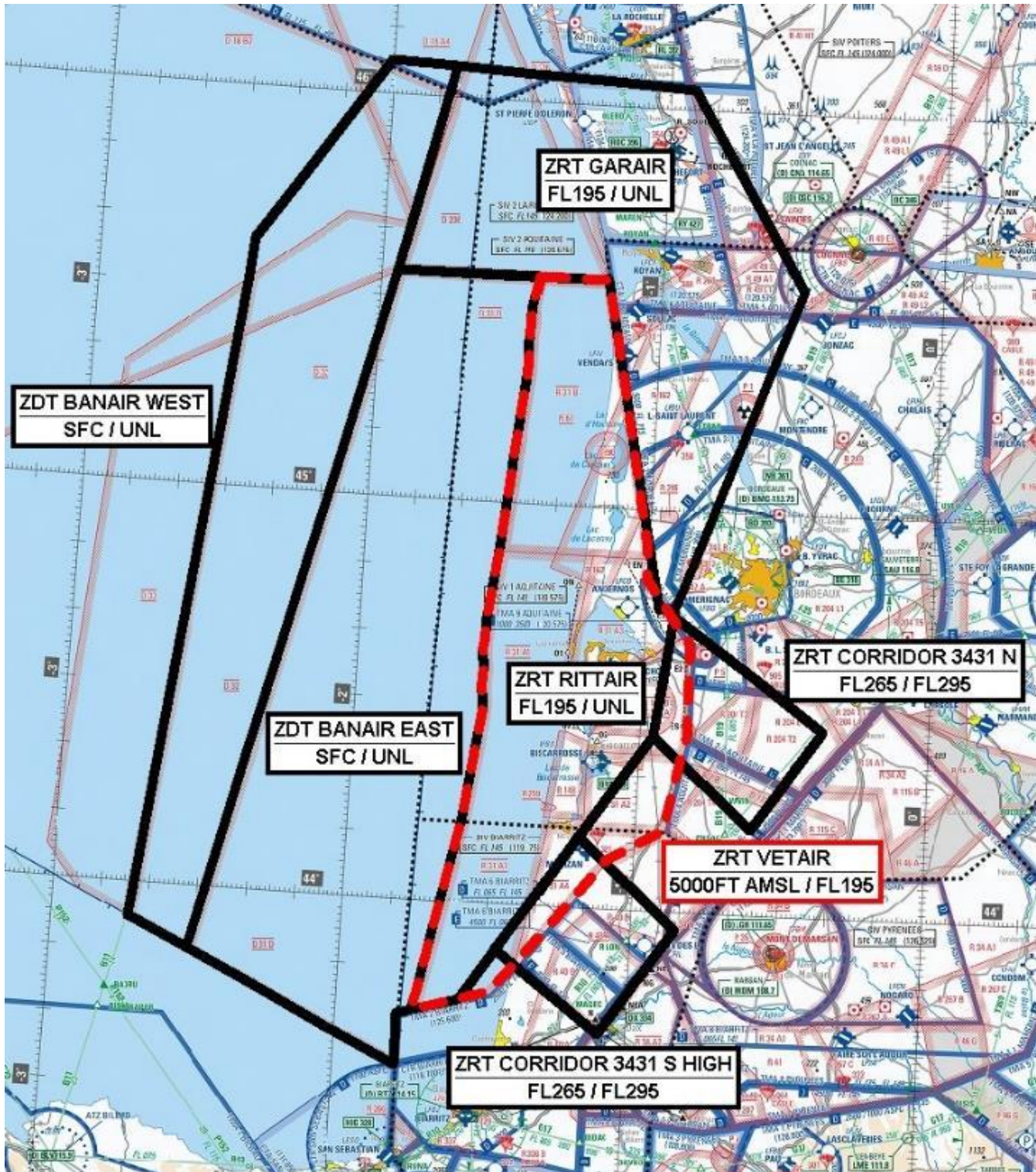

Extrait carte 1/1 000 000 SIA - Édition 2022

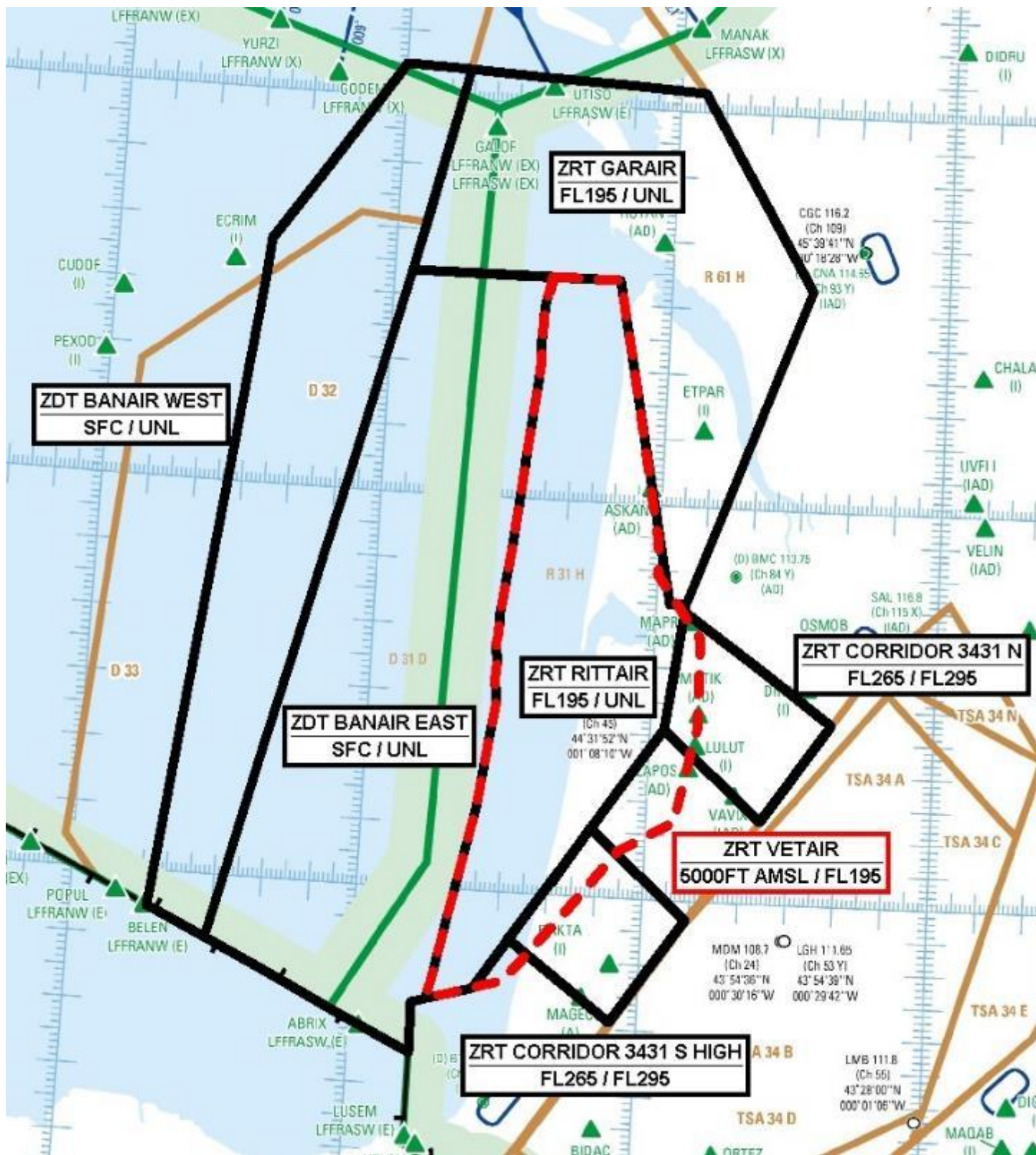

Extrait carte de croisière ENR 6.2 édition 22 avril 2022

D.2. Limites verticales et horizontales

LIMITES LATÉRALES ET VERTICALES			
ZRT RITTAIR	ZRT GARAIR	ZDT BANAIR	
Limites latérales Identiques à celles de la zone LF-R 31 H CAZAUX publiée à l'AIP France ENR 5.1	Limites latérales 46°04'30.00" N,01°46'06.00" W 46°02'46.00" N,00°54'34.00" W 45°33'20.00" N,00°29'16.00" W 44°45'00.00" N,00°53'32.00" W 44°45'00.00" N,00°57'00.00" W 45°33'40.00" N,01°11'00.00" W parallèle 45°33'40.00" N 45°33'40.00" N,01°56'00.00" W 45°41'00.00" N,01°53'28.00" W 46°04'30.00" N,01°46'06.00" W	ZDT BANAIR WEST Limites latérales 043°50'20.00" N,002°31'10.00" W 043°54'39.00" N,002°43'44.00" W 045°31'21.00" N,002°27'39.00" W 045°37'04.00" N,002°26'40.00" W 046°04'49.00" N,001°59'52.00" W 046°04'30.00" N,001°46'06.00" W 045°33'40.00" N,001°56'00.00" W 043°50'20.00" N,002°31'10.00" W	ZDT BANAIR EAST Limites latérales Identiques à celles de la zone LF-D 31 D CAZAUX publiée à l'AIP France ENR 5.1
Limites verticales FL 195 / UNL	Limites verticales FL 195 / UNL	Limites verticales SFC / UNL	
ZRT CORRIDOR 3431 N Limites latérales 044°43'59.00" N,000°53'43.00" W 044°25'55.00" N,000°56'59.00" W 044°12'33.18" N,000°35'53.35" W 044°27'42.00" N,000°21'34.00" W 044°43'59.00" N,000°53'43.00" W	ZRT VETAIR Limites latérales Identiques à celles des zones LF-R 31 A1, A2, A3, A4 et B CAZAUX publiées à l'AIP France ENR 5.1	ZRT CORRIDOR 3431 S HIGH Limites latérales 43°52'59.00" N,01°27'26.00" W 44°10'18.00" N,01°11'31.00" W 43°57'09.00" N,00°50'32.00" W 43°41'08.00" N,01°05'32.00" W 43°52'59.00" N,01°27'26.00" W	
Limites verticales FL265 / FL295	Limites verticales 5000FT AMSL / FL195	Limites verticales FL265 / FL 295	

D.3. Dispositions complémentaires

Des activités complémentaires sont programmées en zones TRA 34 A et N, LF-R34

Les TRA 10 et EPT XX seront utilisées pour du ravitaillement. Les TRA 10 peuvent être partagées avec un AWACS

D.4. Dates - Horaires d'activités

ZONE	LIMITES VERTICALES	SEMAINE 16						
		LUN	MAR	MER	JEU	VEN	SAM	DIM
		17/04	18/04	19/04	20/04	21/04	22/04	23/04
ZRT BANAIR	SFC / UNL				0800-0930			
TRA 34 A	FL195 / UNL	0800-0930 1200-1330	0800-0930 1200-1330		0730-1000			
ZRT GARAIR	FL195 / UNL				0800-0930			
ZRT RITTAIR	FL195 / UNL				0800-0930			
ZRT CORRIDOR 3131 S high	FL265 / FL295				0800-0930			
ZRT 3431 N	FL265 / FL295				0800-0930			
R34	FL115 / FL195	0800-0930 1200-1330	0800-0930 1200-1330		0800-0930			
ZRT VETAIR	5000'AMSL / FL195				0800-0930			
LF-D 33					0800-0930			

ZONE	LIMITES VERTICALES	SEMAINE 17						
		LUN	MAR	MER	JEU	VEN	SAM	DIM
		24/04	25/04	26/04	27/04	28/04	29/04	30/04
ZRT BANAIR	SFC / UNL		0800-0930		0800-0930			
TRA 34 A	FL195 / UNL		0730-1000		0730-1000			
ZRT GARAIR	FL195 / UNL		0800-0930		0800-0930			
ZRT RITTAIR	FL195 / UNL		0800-0930		0800-0930			
ZRT CORRIDOR 3131 S high	FL265 / FL295		0800-0930		0800-0930			
ZRT 3431 N	FL265 / FL295		0800-0930		0800-0930			
R34	FL115 / FL195		0800-0930		0800-0930			
ZRT VETAIR	5000'AMSL / FL195		0800-0930		0800-0930			
LF-D 33			0800-0930		0800-0930			

ZONE	LIMITES VERTICALES	SEMAINE 18						
		LUN	MAR	MER	JEU	VEN	SAM	DIM
		01/05	02/05	03/05	04/05	05/05		
ZRT BANAIR	SFC / UNL		0800-0930		0800-0930			
TRA 34 A	FL195 / UNL		0730-1000		0730-1000			
ZRT GARAIR	FL195 / UNL		0800-0930		0800-0930			
ZRT RITTAIR	FL195 / UNL		0800-0930		0800-0930			
ZRT CORRIDOR 3131 S high	FL265 / FL295		0800-0930		0800-0930			
ZRT 3431 N	FL265 / FL295		0800-0930		0800-0930			
R34	FL115 / FL195		0800-0930		0800-0930			
ZRT VETAIR	5000'AMSL / FL195		0800-0930		0800-0930			
LF-D 33			0800-0930		0800-0930			

D.5. Informations des usagers

INFORMATION DES USAGERS	
ZDT BANAIR E/W, ZRT RITTAIR, ZRT VETAIR, ZRT GARAIR, ZRT CORRIDOR 3431 S HIGH, ZRT CORRIDOR 3431 N :	
NANTES INFO (ZDT BANNAIR W) :	122.800 MHz (SIV 1) / 119.535 MHz (SIV 3)
AQUITAINE INFO :	120.575 MHZ
BIARRITZ INFO :	119.175 MHZ
MARSAN APP :	119.700 MHZ
ACC/UAC BREST :	fréquences de contrôle
ACC/UAC BORDEAUX :	fréquences de contrôle
MARINA (CDC de Mont de Marsan) :	143.550 MHz / 317.500 MHz
RAKI (CDC de Cinq Mars la Pile) :	143.550 MHz / 317.500

D.6. Gestionnaire

ORGANISME GESTIONNAIRE
ZDT BANAIR E/W, ZRT RITTAIR, ZRT VETAIR, ZRT GARAIR, ZRT CORRIDOR 3431 S HIGH, ZRT CORRIDOR 3431 N : Centre de Détection et de Contrôle de Mont-de-Marsan ou, en cas d'indisponibilité, le CDC de remplacement.

***** FIN DU TEXTE A PUBLIER *****

